

Anticipazione di alcuni dati sul sistema di istruzione - integrazione sostegno

Elenco argomenti

Secondaria di secondo grado

- Esiti esami di Stato
- Esiti scrutini

Secondaria di primo grado

- Esiti esami di Stato
- Esiti scrutini

Personale docente

- a tempo indeterminato/determinato
- sostegno

Esiti esami di Stato II ciclo (candidati interni)

| | % Ammessi | % Non ammessi | % Diplomati | % Non Diplomati | Totale degli studenti non ammessi e non diplomati |
|-----------------|--------------|------------------|----------------|--------------------|--|
| 2005/06 | 100,0 | - | 96,6 | 3,4 | 15,630 |
| 2006/07 | 96,1 | 3,9 | 97,9 | 2,1 | 27,573 |
| 2007/08 | 95,7 | 4,3 | 98,2 | 1,8 | 27,875 |
| 2008/09 | 94,9 | 5,1 | 98,3 | 1,7 | 31,905 |
| 2009/10 | 94,1 | 5,9 | 98,4 | 1,6 | 34,856 |
| <i>2010/11*</i> | <i>94,7</i> | <i>5,3</i> | <i>99,2</i> | <i>0,8</i> | |

* Per l'anno scolastico 2010/2011 il dato fa riferimento al 94% dei candidati

Esiti esami di Stato II ciclo

(candidati interni)

| Regione | 2005/2006 | | 2006/2007 | | 2007/2008 | | 2008/2009 | | 2009/2010 | | 2010/2011* | |
|----------------|--------------|-------------|-------------|-------------|-------------|-------------|-------------|-------------|-------------|-------------|-------------|-------------|
| | % Ammessi | % Diplomati | % Ammessi | % Diplomati | % Ammessi | % Diplomati | % Ammessi | % Diplomati | % Ammessi | % Diplomati | % Ammessi | % Diplomati |
| Piemonte | 100,0 | 95,6 | 95,7 | 97,6 | 94,8 | 97,9 | 95,3 | 98,1 | 93,7 | 98,1 | 94,2 | 98,9 |
| Valle d'Aosta | 100,0 | 97,7 | 92,8 | 97,3 | 93,5 | 98,2 | 94,8 | 98,0 | 95,7 | 96,8 | - | - |
| Lombardia | 100,0 | 95,7 | 96,0 | 97,4 | 95,5 | 97,7 | 94,5 | 98,2 | 93,9 | 98,3 | 94,5 | 98,9 |
| Trentino A.A. | 100,0 | 97,2 | 97,2 | 98,6 | 97,1 | 98,7 | 99,0 | 98,7 | 98,3 | 98,9 | - | - |
| Veneto | 100,0 | 96,3 | 96,5 | 98,0 | 96,1 | 98,0 | 96,2 | 98,6 | 94,6 | 98,7 | 95,8 | 99,0 |
| Friuli V.G. | 100,0 | 95,7 | 95,2 | 97,7 | 94,6 | 97,9 | 95,5 | 97,9 | 93,1 | 98,3 | 93,6 | 98,8 |
| Liguria | 100,0 | 95,4 | 94,9 | 97,3 | 93,4 | 97,7 | 94,9 | 95,5 | 93,1 | 98,0 | 92,9 | 98,7 |
| Emilia Romagna | 100,0 | 96,5 | 96,0 | 98,4 | 95,6 | 98,5 | 95,6 | 98,6 | 93,6 | 98,9 | 94,6 | 99,3 |
| Toscana | 100,0 | 96,3 | 96,1 | 97,7 | 95,2 | 97,6 | 94,3 | 98,2 | 92,6 | 98,4 | 94,1 | 99,0 |
| Umbria | 100,0 | 97,0 | 96,8 | 97,8 | 94,6 | 97,7 | 94,9 | 98,4 | 93,4 | 98,3 | 94,0 | 99,0 |
| Marche | 100,0 | 97,4 | 96,5 | 98,0 | 95,6 | 98,8 | 96,2 | 98,5 | 94,5 | 99,0 | 95,3 | 99,4 |
| Lazio | 100,0 | 96,2 | 94,8 | 97,3 | 94,7 | 97,9 | 93,8 | 97,9 | 93,0 | 97,8 | 94,3 | 99,1 |
| Abruzzo | 100,0 | 96,5 | 95,9 | 97,3 | 95,8 | 98,1 | 94,9 | 97,8 | 94,4 | 98,1 | 94,4 | 98,9 |
| Molise | 100,0 | 95,3 | 96,5 | 98,9 | 96,7 | 98,5 | 95,6 | 98,8 | 93,9 | 98,4 | 94,6 | 99,2 |
| Campania | 100,0 | 98,2 | 97,6 | 98,8 | 97,3 | 99,1 | 97,0 | 98,8 | 96,7 | 98,5 | 96,5 | 99,6 |
| Puglia | 100,0 | 96,9 | 96,5 | 98,5 | 96,1 | 98,9 | 94,7 | 98,8 | 94,3 | 99,0 | 95,0 | 99,5 |
| Basilicata | 100,0 | 97,1 | 95,8 | 98,2 | 96,9 | 98,3 | 94,2 | 98,7 | 94,2 | 99,2 | 95,4 | 99,9 |
| Calabria | 100,0 | 98,1 | 98,1 | 99,6 | 97,7 | 99,3 | 96,4 | 99,2 | 96,0 | 99,0 | 96,0 | 99,8 |
| Sicilia | 100,0 | 97,5 | 95,9 | 96,9 | 95,9 | 97,8 | 93,0 | 97,5 | 93,6 | 98,2 | 94,3 | 98,9 |
| Sardegna | 100,0 | 92,3 | 90,2 | 96,4 | 90,7 | 96,7 | 88,4 | 98,1 | 86,9 | 97,3 | 87,6 | 98,6 |
| Italia | 100,0 | 96,6 | 96,1 | 97,9 | 95,7 | 98,2 | 94,9 | 98,3 | 94,1 | 98,4 | 94,7 | 99,2 |

*dato provvisorio

Votazioni riportate all'Esame di Stato A.S. 2010/2011 (distribuzione % regionale)

| Regione | 60 | 61-70 | 71-80 | 81-90 | 91-99 | 100 | 100 e lode | Totale |
|----------------|-------------|--------------|--------------|--------------|--------------|------------|-------------------|---------------|
| Piemonte | 9,0 | 31,4 | 30,4 | 17,0 | 6,7 | 4,9 | 0,7 | 100,0 |
| Lombardia | 10,5 | 35,2 | 29,0 | 15,4 | 5,5 | 3,9 | 0,4 | 100,0 |
| Veneto | 8,0 | 31,8 | 30,4 | 17,4 | 6,7 | 4,9 | 0,7 | 100,0 |
| Friuli V.G. | 7,8 | 32,1 | 31,3 | 17,3 | 5,9 | 4,7 | 0,9 | 100,0 |
| Liguria | 8,5 | 32,4 | 29,6 | 16,6 | 6,7 | 5,4 | 0,8 | 100,0 |
| Emilia Romagna | 7,4 | 30,8 | 29,6 | 18,2 | 7,0 | 5,7 | 1,3 | 100,0 |
| Toscana | 8,1 | 31,9 | 30,1 | 17,0 | 7,0 | 5,2 | 0,8 | 100,0 |
| Umbria | 8,9 | 29,6 | 27,9 | 17,4 | 7,8 | 7,0 | 1,5 | 100,0 |
| Marche | 7,4 | 30,2 | 29,4 | 16,7 | 7,9 | 7,2 | 1,3 | 100,0 |
| Lazio | 11,6 | 31,8 | 28,3 | 16,0 | 6,3 | 5,1 | 0,9 | 100,0 |
| Abruzzo | 10,7 | 32,4 | 28,5 | 15,6 | 6,8 | 5,0 | 1,1 | 100,0 |
| Molise | 11,2 | 32,6 | 25,2 | 18,1 | 7,2 | 5,1 | 0,6 | 100,0 |
| Campania | 12,4 | 31,9 | 26,3 | 16,0 | 7,2 | 5,3 | 0,8 | 100,0 |
| Puglia | 9,2 | 29,2 | 27,0 | 17,9 | 7,8 | 7,3 | 1,6 | 100,0 |
| Basilicata | 11,2 | 33,1 | 25,7 | 16,9 | 7,3 | 5,1 | 0,7 | 100,0 |
| Calabria | 7,9 | 27,5 | 26,6 | 18,8 | 9,4 | 8,2 | 1,5 | 100,0 |
| Sicilia | 11,5 | 30,4 | 27,3 | 16,6 | 7,1 | 6,2 | 0,9 | 100,0 |
| Sardegna | 10,4 | 32,5 | 29,2 | 15,8 | 6,0 | 5,3 | 0,8 | 100,0 |
| Italia | 10,0 | 31,6 | 28,4 | 16,7 | 6,9 | 5,5 | 0,9 | 100,0 |

Votazioni riportate all'Esame di Stato A.S. 2010/2011 (distribuzione % per tipo di scuola)

| | 60 | 61-70 | 71-80 | 81-90 | 91-99 | 100 | 100 e lode | Totale |
|-------------------------|-------------|--------------|--------------|--------------|--------------|------------|-------------------|---------------|
| Liceo classico | 4,9 | 22,1 | 28,5 | 21,2 | 10,7 | 10,2 | 2,3 | 100,0 |
| Liceo scientifico | 6,6 | 26,3 | 29,2 | 19,6 | 8,8 | 8,0 | 1,5 | 100,0 |
| Liceo linguistico | 12,5 | 29,7 | 27,8 | 17,2 | 6,9 | 5,2 | 0,8 | 100,0 |
| Ex- istituto magistrale | 7,7 | 28,4 | 30,2 | 18,9 | 8,0 | 6,0 | 0,7 | 100,0 |
| Istituto professionale | 13,5 | 38,6 | 27,6 | 13,7 | 4,2 | 2,2 | 0,1 | 100,0 |
| Istituto tecnico | 13,4 | 37,0 | 27,3 | 13,4 | 5,0 | 3,5 | 0,4 | 100,0 |
| Istr. artistica | 8,3 | 30,8 | 31,9 | 18,6 | 6,7 | 3,5 | 0,3 | 100,0 |
| Totale | 10,0 | 31,6 | 28,4 | 16,7 | 6,9 | 5,5 | 0,9 | 100,0 |

Diplomati con lode per regione e tipo di scuola

| | 2010/2011 | 2009/2010 |
|-------------------------|--------------|--------------|
| Italia | 3.914 | 4.396 |
| Piemonte | 191 | 222 |
| Valle d'Aosta | n.d. | 3 |
| Lombardia | 233 | 280 |
| Trentino A.A. | n.d. | 23 |
| Veneto | 218 | 234 |
| Friuli V.G. | 66 | 49 |
| Liguria | 76 | 79 |
| Emilia Romagna | 331 | 364 |
| Toscana | 182 | 206 |
| Umbria | 93 | 98 |
| Marche | 161 | 166 |
| Lazio | 359 | 373 |
| Abruzzo | 116 | 126 |
| Molise | 18 | 21 |
| Campania | 462 | 509 |
| Puglia | 605 | 661 |
| Basilicata | 40 | 53 |
| Calabria | 286 | 381 |
| Sicilia | 393 | 442 |
| Sardegna | 84 | 106 |
| Liceo classico | 1.215 | 1.260 |
| Liceo scientifico | 1.695 | 1.997 |
| Liceo linguistico | 25 | 29 |
| Ex- istituto magistrale | 278 | 309 |
| Istituto professionale | 75 | 94 |
| Istituto tecnico | 587 | 662 |
| Istr. artistica | 39 | 45 |

Esiti degli scrutini _ Scuola Secondaria di secondo grado

| | Esito di giugno | | | Esito definitivo | |
|------------------|-----------------|-------------|----------------------|------------------|-------------|
| | <u>Ammessi</u> | Non ammessi | Con giudizio sospeso | <u>Ammessi</u> | Non ammessi |
| 2006/07 | | | | 85,8 | 14,2 |
| 2007/08 | 59,4 | 13,9 | 26,8 | 84,5 | 15,5 |
| 2008/09 | 58,3 | 13,4 | 28,3 | 84,8 | 15,2 |
| 2009/10 | 59,0 | 13,3 | 27,7 | 85,0 | 15,0 |
| <i>2010/11 *</i> | <i>61,0</i> | <i>11,6</i> | <i>27,4</i> | <i>86,8</i> | <i>13,2</i> |

*dato provvisorio

Nota: nel 2006/2007 il dato di giugno è considerato finale in quanto era prevista l'ammissione con debito

**Percentuale di studenti non ammessi per insufficienza nel comportamento
Scuola Secondaria di secondo grado – AA.SS. 2008/2009 – 2010/2011**

| | 2008/2009 | 2009/2010 | 2010/2011* |
|----------------------|------------|------------|------------|
| Sec. II grado | 0,3 | 0,5 | 0,5 |
| Licei | 0,1 | 0,1 | 0,1 |
| Tecnici | 0,4 | 0,6 | 0,5 |
| Professionali | 0,8 | 1,3 | 1,4 |
| Istruzione artistica | 0,3 | 0,7 | 0,5 |

| | 2008/2009 | 2009/2010 | 2010/2011* |
|----------------------|------------|------------|------------|
| Sec. II grado | 0,3 | 0,5 | 0,5 |
| I anno | 0,6 | 1,1 | 1,0 |
| II anno | 0,3 | 0,5 | 0,5 |
| III anno | 0,3 | 0,4 | 0,4 |
| IV anno | 0,2 | 0,4 | 0,4 |
| V anno | 0,1 | 0,2 | 0,2 |

*dato provvisorio

Esiti degli scrutini e degli esami di Stato nella scuola secondaria di primo grado

Tab. 1 - Esiti degli scrutini finali _ Scuola secondaria di I grado AA.SS.2006/2007-2010/2011

| | a.s. 2010/11* | | a.s. 2009/10 | | a.s. 2008/09 | | a.s. 2007/08 | | a.s. 2006/07 | |
|--------------|---------------|---------------|--------------|---------------|--------------|---------------|--------------|---------------|--------------|---------------|
| | % ammessi | % non ammessi | % ammessi | % non ammessi | % ammessi | % non ammessi | % ammessi | % non ammessi | % ammessi | % non ammessi |
| Sec. I grado | 95,3 | 4,7 | 95,0 | 5,0 | 95,1 | 4,9 | 96,1 | 3,9 | 96,4 | 3,6 |
| 1° anno | 94,8 | 5,2 | 94,5 | 5,5 | 95,0 | 5,0 | 96,2 | 3,8 | 96,6 | 3,4 |
| 2° anno | 95,8 | 4,2 | 95,5 | 4,5 | 95,2 | 4,8 | 95,9 | 4,1 | 96,1 | 3,9 |

* Il dato è relativo al 99% delle scuole - inoltre per la provincia di Bolzano il dato non è ancora disponibile

**Percentuale degli ammessi agli esami conclusivi del I ciclo
AA.SS. 2006/2007 – 2010/2011**



**Percentuale dei licenziati agli esami conclusivi del I ciclo
AA.SS. 2006/2007 – 2010/2011**

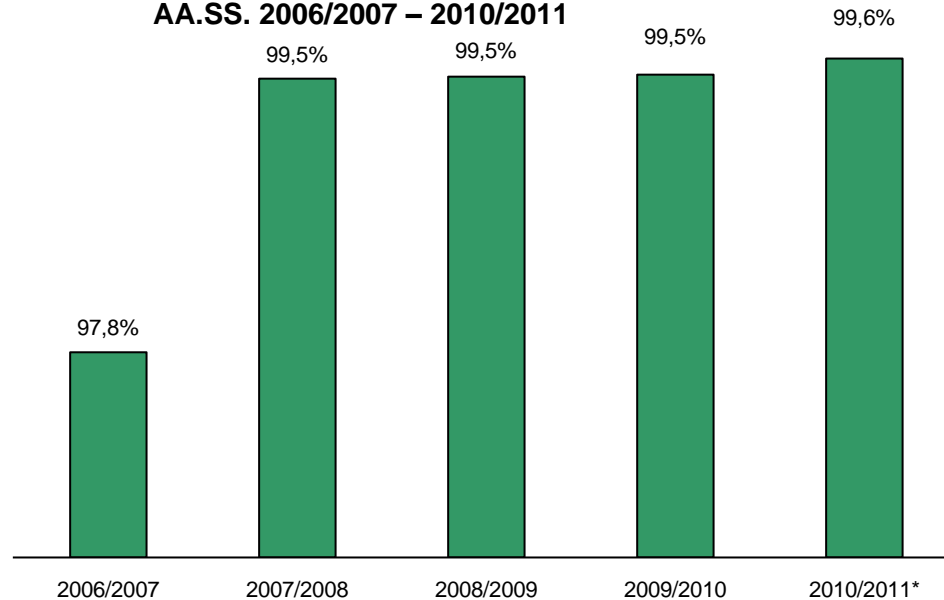

* dato provvisorio

Personale docente

| Ordine di scuola | Personale a tempo indeterminato e determinato | | | | | | | | | | |
|------------------------------------|---|----------------|----------------|----------------|----------------|----------------|----------------|----------------|----------------|----------------|----------------|
| | 2000/01 | 2001/02 | 2002/03 | 2003/04 | 2004/05 | 2005/06 | 2006/07 | 2007/08 | 2008/09 | 2009/10 | 2010/11 |
| Scuola dell'infanzia | 86.068 | 88.228 | 88.131 | 88.108 | 88.865 | 90.193 | 91.188 | 91.693 | 91.810 | 91.198 | 91.827 |
| Scuola elementare | 267.263 | 269.543 | 268.390 | 267.321 | 269.140 | 271.151 | 275.892 | 274.182 | 271.390 | 258.633 | 253.894 |
| Scuola sec. di I grado | 196.464 | 199.081 | 197.993 | 197.992 | 197.835 | 198.816 | 202.026 | 198.043 | 197.353 | 180.826 | 178.347 |
| Scuola sec. di II grado | 266.097 | 273.796 | 272.719 | 267.775 | 269.970 | 274.523 | 282.626 | 279.122 | 275.173 | 264.685 | 254.668 |
| Totale | 815.892 | 830.648 | 827.233 | 821.196 | 825.810 | 834.683 | 851.732 | 843.040 | 835.726 | 795.342 | 778.736 |
| <i>di cui: a tempo determinato</i> | | | | | | | | | | | |
| Scuola dell'infanzia | 10.103 | 8.235 | 9.806 | 12.515 | 13.235 | 10.877 | 12.602 | 11.601 | 10.169 | 10.001 | 10.231 |
| Scuola elementare | 25.471 | 22.913 | 26.669 | 31.393 | 34.817 | 32.423 | 38.698 | 35.311 | 30.898 | 27.241 | 27.590 |
| Scuola sec. di I grado | 29.243 | 25.398 | 27.221 | 31.431 | 33.648 | 33.854 | 43.099 | 41.646 | 40.544 | 32.677 | 34.654 |
| Scuola sec. di II grado | 52.267 | 39.909 | 41.355 | 41.331 | 45.301 | 46.995 | 57.976 | 53.177 | 49.224 | 47.054 | 43.278 |
| Totale | 117.084 | 96.455 | 105.051 | 116.670 | 127.001 | 124.149 | 152.375 | 141.735 | 130.835 | 116.973 | 115.753 |

Docenti a tempo determinato (incidenza % sul totale dei docenti)

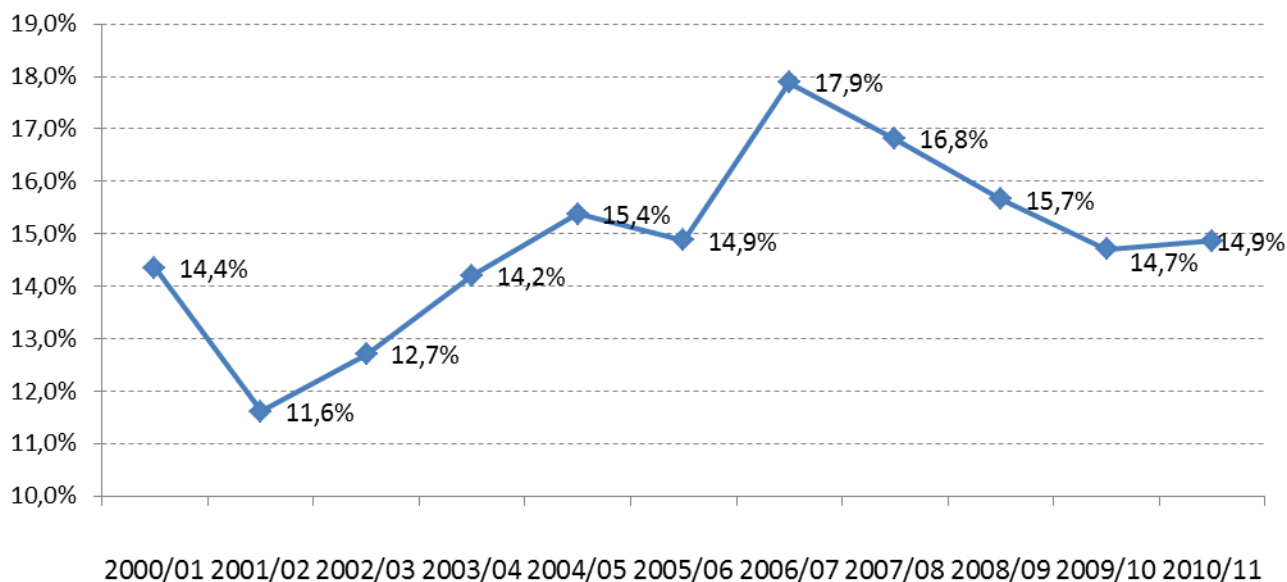

Sostegno

Rapporto docenti di sostegno e alunni disabili - Scuola statale

| Area geografica | 1998/99 | 1999/00 | 2000/01 | 2001/02 | 2002/03 | 2003/04 | 2004/05 | 2005/06 | 2006/07 | 2007/08 | 2008/09 | 2009/10 | 2010/11 | 2011/12* |
|-----------------|-------------|-------------|-------------|-------------|-------------|-------------|-------------|-------------|-------------|-------------|-------------|-------------|-------------|-------------|
| Italia | 2,04 | 1,90 | 1,76 | 1,70 | 1,94 | 1,84 | 1,96 | 1,93 | 1,91 | 1,95 | 1,95 | 2,01 | 2,00 | 1,99 |
| Nord Ovest | 2,28 | 2,10 | 1,97 | 1,84 | 2,06 | 2,26 | 2,11 | 2,12 | 2,08 | 2,08 | 2,06 | 2,21 | 2,24 | 2,27 |
| Nord Est | 2,34 | 2,19 | 1,99 | 1,90 | 2,21 | 2,09 | 2,20 | 2,13 | 2,04 | 2,05 | 1,99 | 2,09 | 2,09 | 2,08 |
| Centro | 2,11 | 2,09 | 1,91 | 1,94 | 2,24 | 1,82 | 2,31 | 2,16 | 2,13 | 2,17 | 2,11 | 2,23 | 2,23 | 2,23 |
| Sud | 1,88 | 1,72 | 1,62 | 1,55 | 1,81 | 1,60 | 1,80 | 1,74 | 1,77 | 1,83 | 1,82 | 1,80 | 1,75 | 1,72 |
| Isole | 1,82 | 1,68 | 1,48 | 1,42 | 1,60 | 1,72 | 1,56 | 1,64 | 1,63 | 1,68 | 1,71 | 1,81 | 1,76 | 1,73 |

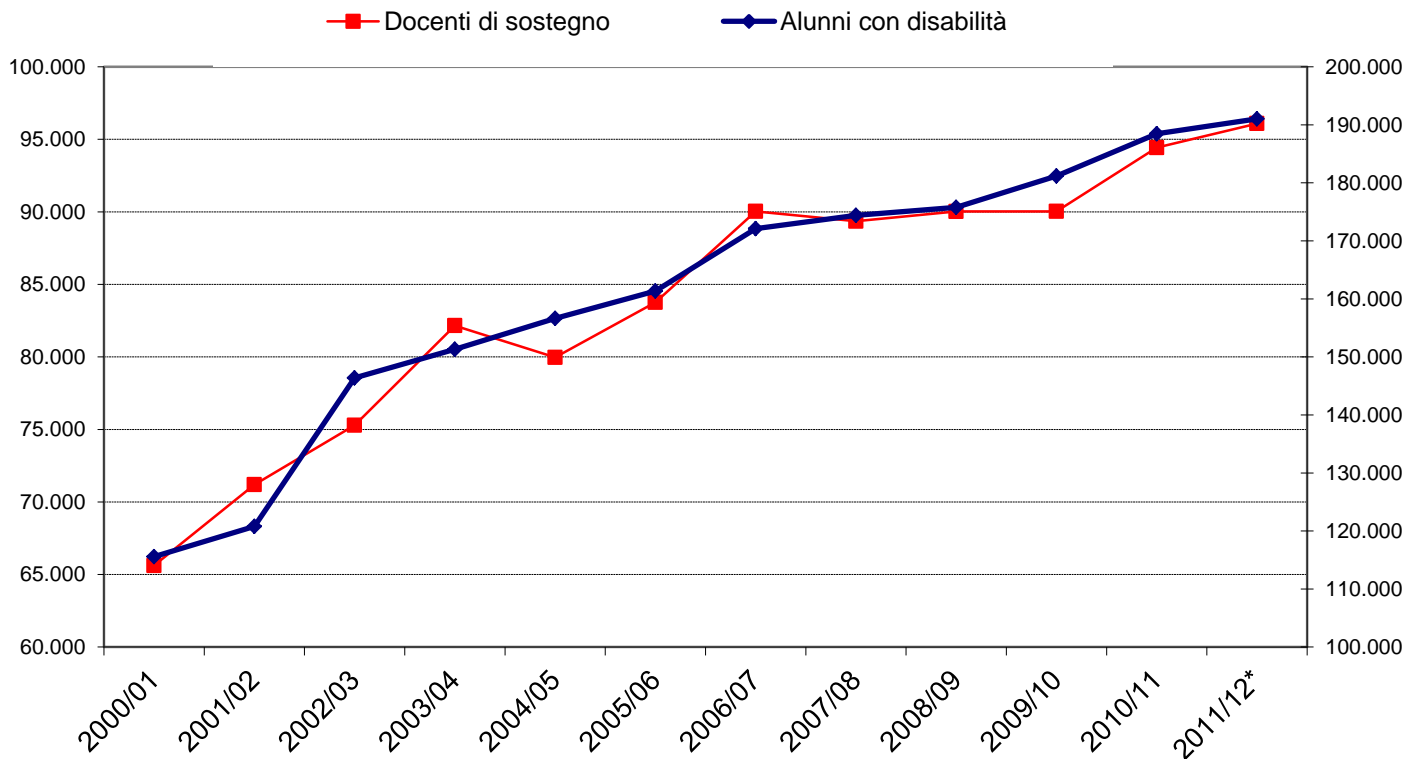

* Dati all'1-10-2011

Alunni disabili per regione ed area geografica - Scuola statale

| Regione | a.s. 2000/01 | a.s. 2001/02 | a.s. 2002/03 | a.s. 2003/04 | a.s. 2004/05 | a.s. 2005/06 | a.s. 2006/07 | a.s. 2007/08 | a.s. 2008/09 | a.s. 2009/10 | a.s. 2010/11 | a.s. 2011/12* |
|----------------------------|-----------------|-----------------|-----------------|-----------------|-----------------|-----------------|-----------------|-----------------|-----------------|-----------------|-----------------|------------------|
| Alunni disabili | | | | | | | | | | | | |
| Piemonte | 7.387 | 7.789 | 9.428 | 9.789 | 10.140 | 10.576 | 11.170 | 11.532 | 11.866 | 12.745 | 13.411 | 14.080 |
| Lombardia | 15.068 | 15.449 | 19.174 | 20.505 | 21.690 | 23.073 | 24.977 | 25.062 | 25.402 | 26.738 | 28.549 | 28.661 |
| Liguria | 2.955 | 2.986 | 3.093 | 3.421 | 3.588 | 3.591 | 3.853 | 3.820 | 3.918 | 4.112 | 4.409 | 4.875 |
| Veneto | 7.917 | 7.948 | 9.691 | 9.935 | 10.199 | 10.814 | 11.558 | 12.031 | 12.149 | 12.883 | 13.813 | 14.662 |
| Friuli-Venezia | | | | | | | | | | | | |
| Giulia | 1.848 | 2.039 | 2.380 | 2.400 | 2.388 | 2.478 | 2.644 | 2.589 | 2.547 | 2.593 | 2.592 | 2.714 |
| Emilia-Romagna | 6.819 | 7.430 | 8.778 | 9.281 | 9.868 | 10.382 | 10.887 | 11.249 | 11.965 | 11.869 | 12.279 | 12.282 |
| Toscana | 5.354 | 5.095 | 6.615 | 6.959 | 7.514 | 7.977 | 8.583 | 8.595 | 8.864 | 9.309 | 9.728 | 9.749 |
| Umbria | 1.379 | 1.459 | 1.717 | 1.775 | 1.843 | 1.925 | 2.050 | 2.155 | 2.211 | 2.279 | 2.418 | 2.570 |
| Marche | 2.510 | 2.788 | 3.144 | 3.371 | 3.593 | 3.785 | 4.117 | 4.452 | 4.718 | 5.016 | 5.324 | 5.545 |
| Lazio | 12.356 | 13.383 | 16.434 | 16.576 | 17.952 | 17.543 | 19.184 | 20.008 | 20.080 | 20.812 | 21.662 | 21.619 |
| Abruzzo | 3.345 | 3.110 | 3.876 | 4.027 | 4.063 | 4.252 | 4.437 | 4.548 | 4.751 | 4.936 | 5.177 | 5.436 |
| Molise | 697 | 602 | 863 | 913 | 802 | 905 | 925 | 1.030 | 882 | 898 | 956 | 990 |
| Campania | 15.175 | 16.108 | 20.215 | 20.283 | 20.565 | 20.937 | 22.271 | 21.616 | 20.664 | 20.875 | 21.519 | 21.675 |
| Puglia | 9.694 | 9.810 | 11.836 | 12.094 | 12.284 | 11.735 | 12.911 | 12.960 | 13.095 | 13.205 | 13.409 | 13.433 |
| Basilicata | 1.365 | 1.281 | 1.463 | 1.429 | 1.419 | 1.411 | 1.440 | 1.494 | 1.541 | 1.554 | 1.558 | 1.574 |
| Calabria | 5.011 | 5.461 | 6.276 | 6.288 | 6.495 | 6.262 | 6.621 | 6.407 | 6.138 | 6.232 | 6.534 | 6.203 |
| Sicilia | 12.851 | 13.872 | 17.014 | 17.846 | 17.791 | 19.198 | 19.935 | 20.359 | 20.557 | 20.755 | 20.649 | 20.418 |
| Sardegna | 3.846 | 4.171 | 4.392 | 4.435 | 4.445 | 4.498 | 4.551 | 4.497 | 4.430 | 4.366 | 4.462 | 4.551 |
| Italia | 115.577 | 120.781 | 146.389 | 151.327 | 156.639 | 161.342 | 172.114 | 174.404 | 175.778 | 181.177 | 188.449 | 191.037 |
| Docenti di sostegno | | | | | | | | | | | | |
| Piemonte | 3.845 | 4.070 | 4.464 | 4.813 | 4.703 | 4.868 | 5.511 | 5.986 | 6.108 | 6.086 | 6.297 | 6.529 |
| Lombardia | 7.512 | 8.562 | 9.255 | 8.216 | 10.060 | 10.579 | 11.465 | 11.286 | 11.742 | 11.556 | 12.222 | 12.144 |
| Liguria | 1.536 | 1.619 | 1.646 | 1.890 | 2.028 | 2.084 | 2.287 | 2.151 | 2.162 | 2.120 | 2.176 | 2.333 |
| Veneto | 3.789 | 4.161 | 4.302 | 4.576 | 4.536 | 5.078 | 5.382 | 5.705 | 6.053 | 5.900 | 6.352 | 6.778 |
| Friuli Venezia | | | | | | | | | | | | |
| Giulia | 1.172 | 1.346 | 1.126 | 1.485 | 1.206 | 1.237 | 1.323 | 1.286 | 1.296 | 1.293 | 1.314 | 1.397 |
| Emilia Romagna | 3.381 | 3.644 | 4.003 | 4.289 | 4.470 | 4.807 | 5.603 | 5.653 | 6.042 | 5.900 | 6.091 | 6.060 |
| Toscana | 3.149 | 3.440 | 3.721 | 4.161 | 3.981 | 4.253 | 4.636 | 4.585 | 4.780 | 4.654 | 4.946 | 4.999 |
| Umbria | 782 | 811 | 853 | 1.227 | 777 | 814 | 895 | 958 | 1.004 | 995 | 1.053 | 1.114 |
| Marche | 1.462 | 1.574 | 1.686 | 1.969 | 1.846 | 1.892 | 2.153 | 2.255 | 2.297 | 2.286 | 2.425 | 2.513 |
| Lazio | 5.931 | 5.866 | 6.198 | 8.415 | 6.765 | 7.484 | 8.284 | 8.462 | 8.925 | 8.827 | 9.153 | 9.096 |
| Abruzzo | 1.528 | 1.594 | 1.585 | 2.173 | 1.631 | 1.665 | 1.754 | 1.778 | 1.829 | 2.050 | 2.213 | 2.370 |
| Molise | 370 | 387 | 434 | 523 | 452 | 485 | 490 | 481 | 496 | 463 | 522 | 564 |
| Campania | 10.124 | 10.792 | 11.450 | 12.548 | 11.487 | 11.835 | 12.624 | 11.836 | 11.608 | 11.914 | 12.597 | 12.876 |
| Puglia | 6.000 | 6.604 | 6.959 | 7.475 | 7.369 | 7.600 | 7.876 | 7.613 | 7.550 | 7.494 | 7.952 | 8.174 |
| Basilicata | 888 | 922 | 912 | 1.164 | 940 | 1.007 | 1.086 | 1.082 | 1.003 | 957 | 1.004 | 1.047 |
| Calabria | 2.857 | 3.130 | 3.317 | 4.254 | 3.491 | 3.612 | 3.681 | 3.468 | 3.398 | 3.691 | 3.853 | 3.635 |
| Sicilia | 9.091 | 10.314 | 11.029 | 10.162 | 11.871 | 11.994 | 12.295 | 12.222 | 11.243 | 11.414 | 11.616 | 11.645 |
| Sardegna | 2.198 | 2.358 | 2.348 | 2.818 | 2.357 | 2.467 | 2.687 | 2.550 | 3.361 | 2.431 | 2.644 | 2.815 |
| Italia | 65.615 | 71.194 | 75.288 | 82.158 | 79.970 | 83.761 | 90.032 | 89.357 | 90.026 | 90.031 | 94.430 | 96.089 |